



韓南大 留學情報案内

對外協力処 國際交流チーム

韓南大学校概要

- **総長**: 李 惠薰(Duk-Hoon Lee, Ph. D.) 経営学博士
- **設立年度**: 1956年4月15日
- **設立機関**: 財団法人アメリカ南長老教韓国宣教会維持財団
(The Juridical Person of The Maintenance Foundation of The Korea Mission of The Southern Presbyterian Branch of The Church of Jesus in America)
- **初代総長**: インドン(William A. Linton)博士



出願から渡韓までの手続き案内

1次書類出願

- ・ 12月22日(金)まで
オンラインシステム
入力

標準入学許可書発給 及び2次書送付

- ・ 1月初旬郵送予定

2次書類出願

- ・ 1月31日(水)まで
Eメール送信

渡韓日及び オリエンテーション

- ・ 2月26日(月)渡韓
- ・ 2月27日(火)
オリエンテーション

1次出願書類案内: 12月22日(金)まで入力

リスト

- ①交流学生志願書 (オンライン入力)
- ②Dormitory Application (オンライン入力)
- ③Study Plan (オンライン入力)
- ④Personal Statement (オンライン入力)
- ⑤韓国語課程志願書 (オンライン入力)
- ⑥在学証明書(英文)原本★
- ⑦成績証明書(英文)原本★
- ⑧推薦書(和文)1通★
- ⑨パスポートのコピー1枚★
- ⑩写真(4cm×3cm) ★

参考

オンライン入力は直接入力してください。1つのコマも入力しない場合は次の書類作成ができません。

すべての書類は必ずセーブしながら作成してください。

③～⑤の書類はハングル若しくは英語にて作成してください。漢字の場合は文字化けの可能性があります。

★書類はアップロードしてください。

標準入学許可書及び2次書類郵送：1月初旬

送付資料リスト

参考

2次書類出願：1月31日(水)まで

標準入学許可書

大使館提出用

入学許可書

本学発給用

身元保証書

法務部指定様式

飛行機情報シート

以下の資料をEメールまたはFAX送付

- 飛行機情報シート

留学期間による予想費用: 1学期(6ヶ月)

区分	金額
学費	免除
宿舍費	¥930,000
保険料	¥80,000
その他 (定期的食事会、フィールドトリップ参加費など)	¥150,000
合計	¥1,160,000

- 私費留学生は50%減額される学費を支払います。金額は約¥1,800,000(1学期)です。
- 宿舍費用は国際館を基準として記載しております。
- 2014年度より生活館の規則が変更され、**6ヶ月(休み期間を含む)基準として寮費を支払うようになっております。**また、又り館(校外宿舍)の場合6ヶ月(休み期間を含む)ごとに¥780,000を支払います。**休み期間の払い戻しはありません。**ご承知くださいませ。
- 本学の外国人留学生保険は義務加入です。
- 生活費は個人差はありますが、食事や居酒屋などを利用する場合月に約¥400,000~¥500,000がかかります。
- 携帯費用は月に約¥30,000~¥80,000ぐらいかかります。

留学期間による予想費用:2学期(12ヶ月)

区分	金額
学費	免除
宿舍費	¥1,860,000
保険料	¥130,000
その他 (定期的食事会、フィールドトリップ参加費など)	¥300,000
合計	¥2,290,000

- 私費留学生は50%減額される学費を支払います。金額は約¥1,800,000(1学期)です。
- 宿舍費用は国際館を基準として記載しております。
- 2014年度より生活館の規則が変更され、**6ヶ月(休み期間を含む)基準として寮費を支払うようになっております。**また、又り館(校外宿舍)の場合6ヶ月(休み期間を含む)ごとに¥780,000を支払います。**休み期間の払い戻しはありません。**ご承知くださいませ。
- 本学の外国人留学生保険は義務加入です。
- 生活費は個人差はありますが、食事や居酒屋などを利用する場合月に約¥400,000~¥500,000がかかります。
- 携帯費用は月に約¥30,000~¥80,000ぐらいかかります。

外国人留学生保険案内

本学の外国人留学生は義務で留学生保険に加入しなければなりません。1年基準の保険金は
¥130,000(6ヶ月は¥80,000)です。詳細は以下の御確認ください。

保障内訳	プラン名:外国人留学生福祉保険	最小自己負担金額
障害死亡	¥50,000,000	
死亡後遺障害	¥10,000,000	★通院治療の時(1日当り) 1次病院: ¥10,000 2次病院: ¥15,000 3次病院: ¥20,000
障害入院治療実費	¥10,000,000	
障害通院治療実費	¥250,000	
障害処方調製	¥50,000	
疾病入院治療実費	¥10,000,000	★入院治療の時 総診療費の1割は自己負担
疾病通院治療実費	¥250,000	
疾病処方調製	¥50,000	
保険料(1人12ヶ月)	¥130,000	★薬製費用 1日当り¥8,000

宿舎情報案内:ヌリ館(大田広域市直接運営)

ヌリ館は大田広域市・大田広域市所在の大学連合・EXPO化学公園が共同で建て、2007年9月開館している外国人専用宿舎として、韓国語及び韓国の文化研修、グローバルマナーなど様々なプログラム及び外国人留学生が生活する**韓国内第1号外国人留学生生活館**である。



宿舎情報案内:ヌリ館(大田広域市直接運営)

ヌリ館(NURI HALL)

部屋	2人1室
施設	ベッド、机、箆笥、クーラー、お風呂、トイレ、ネット付(ネット線は別途購入)、共同洗濯室、共同リビング、ジム、食堂
住所	3-10, Doryong-dong, Yuseong-gu, Daejeon, 305-340, KOREA
位置	市内バスで20分(学期中には大学バス3回運行)
金額	₩780,000/6ヶ月
参考	http://www.nurihall.or.kr/eng/main.do

参考事項

- 大田広域市が管理・運営している
- 管理費、水道代、光熱費、ガス代含、シャトルバス代含む(食事代は含まれてない)。
- 他の大学で在学中の外国人留学生との交流が可能。
- 繁華街から近い。
- 6か月分を一括で支払うため、休み期間による精算が不可能。
- 共同調理室で食事を作ることが可能。もしくは売店を利用。
- シャトルバスが学期中のみ運行するため、休み期間中は交通費がかかる。

ヌリ館(2人1室)の部屋写真



ヌリ館の便益施設写真

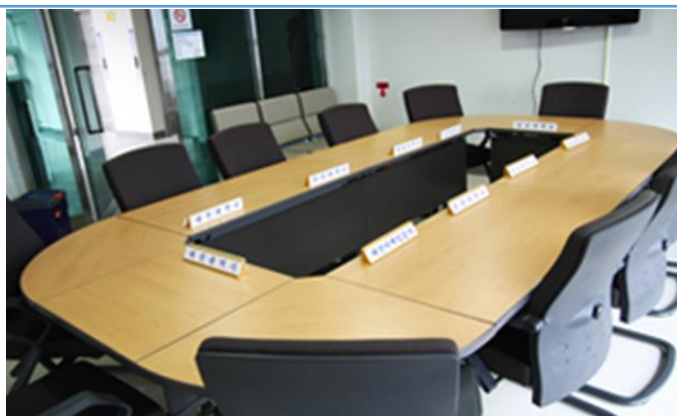

会議室

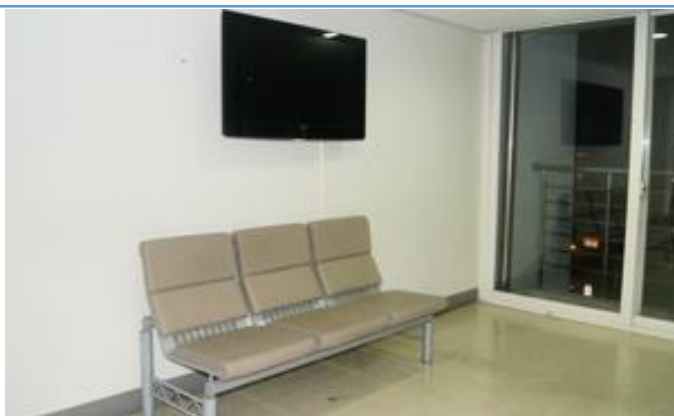

休憩室
(4,7Fゼミ室/6F卓球場使用中)



体力鍛練室



共同炊事室
(インダクション・コイル/電子レンジ)



洗濯室
(コインランドリー、乾燥機)



食堂(厨房含む)

宿舎情報案内：国際館(本学外国人留学生寮)

国際館(International Student Dormitory)

部屋

3人1室

施設

ベッド、机、箆笥、クーラー、シャワー室、トイレ、共同シャワールーム、共同トイレ、ネット付(ラン線別途購入)、共同洗濯室、共同リビング、閲覧室、PC室、会議室、セミナールーム

住所

740-23, Ojeong-dong, Daedeok-gu, Daejeon 306-817, KOREA

位置

校外、語学堂まで約2分、大学まで歩いて約10分。

金額

₩930,000／6ヶ月

参考

<http://dormi.hannam.ac.kr/>

参考事項

- 韓南大学校が運営、生活館所属となる。
- 休憩室、共同洗濯室、閲覧室、PC室、会議室、セミナールーム利用可能。
- 門限あり(PM11:00):生活館の規定を守るべき。
- 無許可外泊が3回以上の場合は、退舎となる。
- 大学と距離が近いいため、交通費が多くかからない。
- 共同シャワールームと共同トイレあり。

国際館(3人1室)の部屋写真

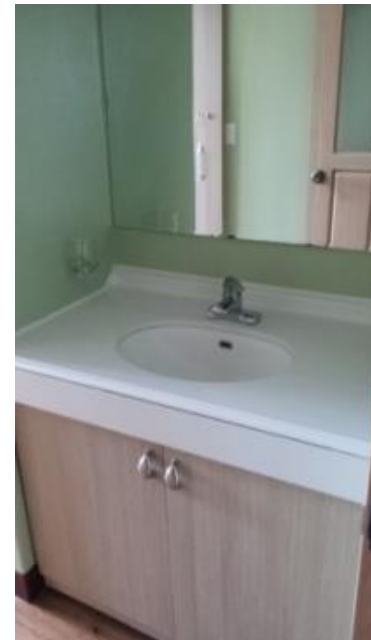

国際館の便益施設写真(1F、B1F)



PC室

セミナー室

会議室

閲覧室



休憩室

B1F ジム

洗濯室

受け入れ交流学生単位認定案内

韓国語学堂の授業を受ける場合

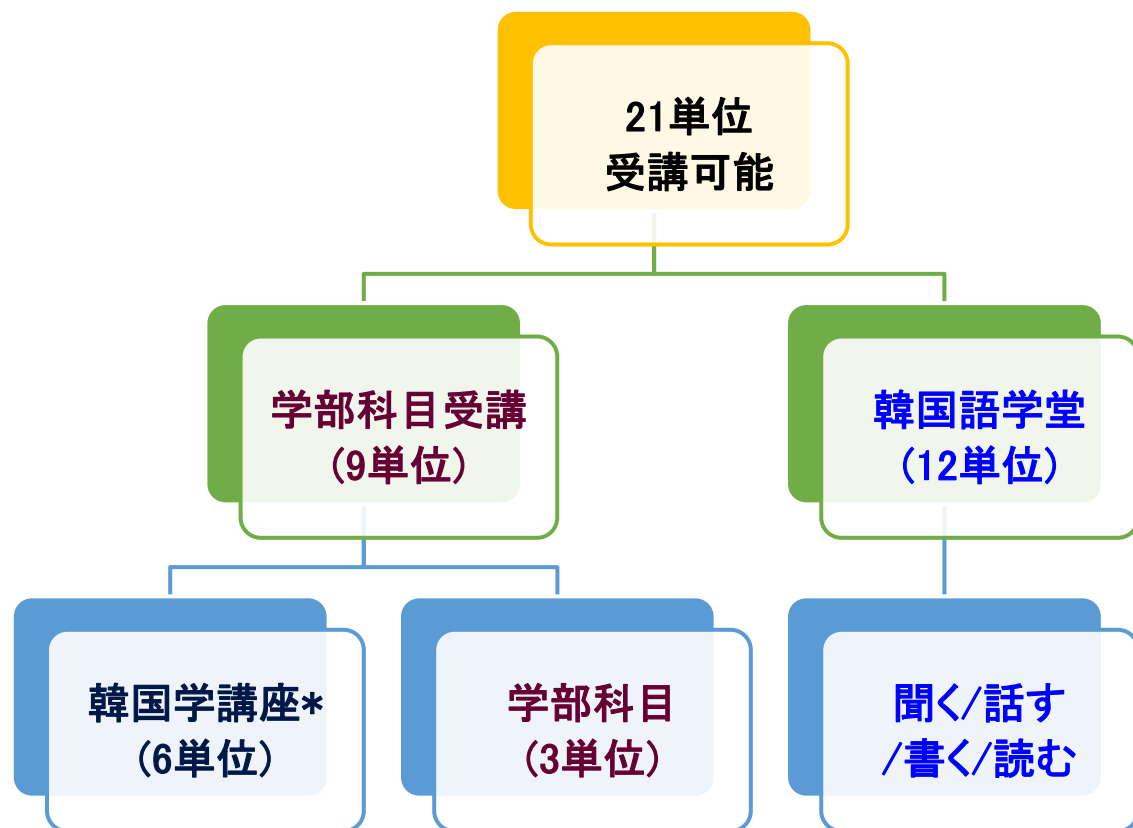

学部授業のみ受ける場合

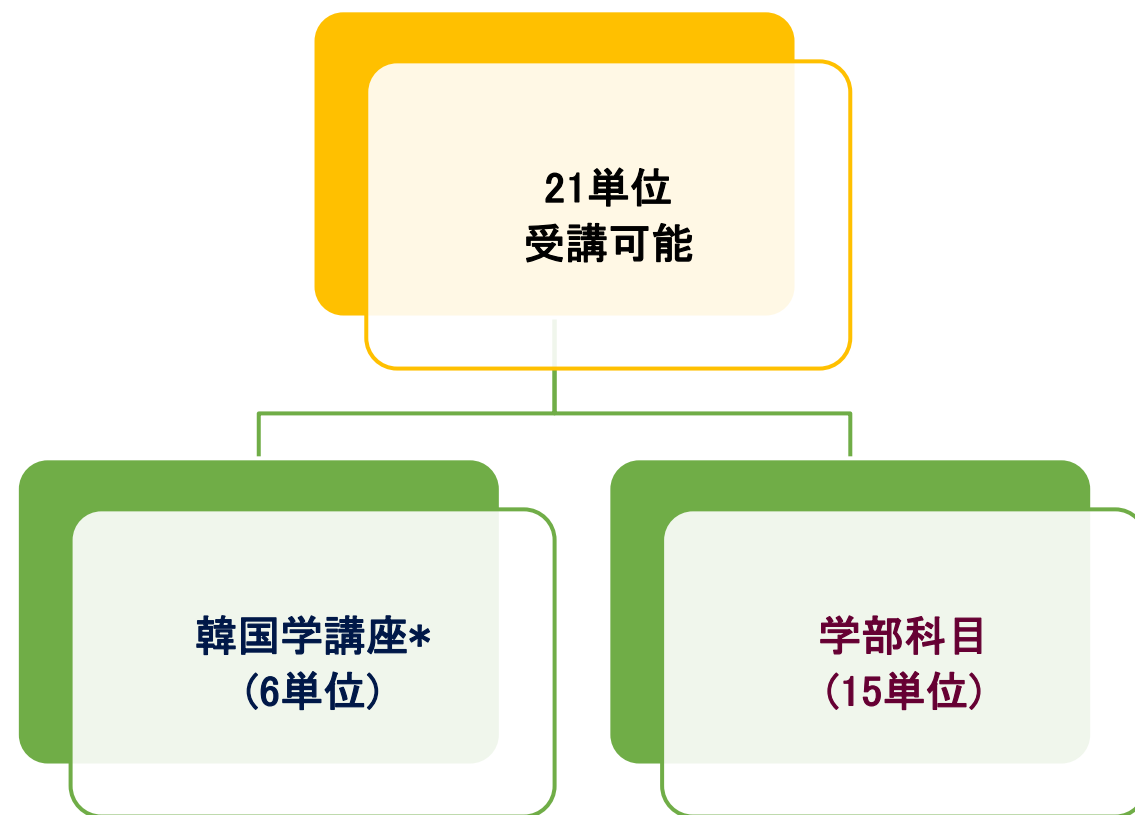

*韓国学講座？

日本人交換留学生を対象として毎学期2科目ずつ開講され、受け入れ学生は必修科目として履修すべきである。

韓国語学堂授業を受ける受入れ交流学生の留学時期案内

	3月	4月	5月	6月	7月	8月	9月	10月	11月	12月	1月	2月	
学部	1学期(15週)*				夏休み			2学期(15週)*				冬休み	
語学堂	春学期(10週)*			夏学期(10週)			秋学期(10週)*			冬学期(10週)			

韓国語学堂の学期が4学期制度と変更され、交換学生は春学期及び秋学期の授業が無料で受けられる。

夏学期及び冬学期は50%減免された受講料を支払って授業が受けられる。

日本人学生の必修科目⇒韓国学講座は前期には2科目、後期には選択1科目を必修で受ける。

問い合わせ先



한남대학교 개교60주년
THE 60th ANNIVERSARY HANNAM UNIVERSITY

- CIR事務室住所
大田広域市 大徳区 韓南路70
韓南大学校国際交流チーム(〒34430)
- メールアドレス
hnujpn@hnu.kr
- 電話: +82-42-629-7923
- FAX: +82-42-629-7779